

UNITA' PASTORALE

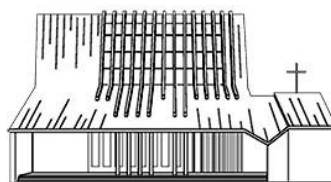

TEZZE SUL BRENTA
Santi Pietro e Rocco



STROPPARI
Beata Vergine Maria
Madonna della Salute

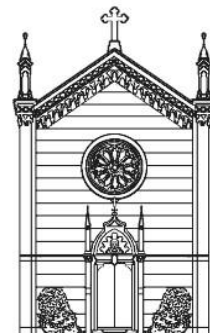

BELVEDERE
Sacro Cuore di Gesù

XV DOMENICA DEL TEMPO ORDINARIO

16 LUGLIO 2023

“TU VISITILA TERRA, SIGNORE, E BENEDICI I SUOI GERMOGLI”

Matteo 13, 1-9 – Quel giorno Gesù uscì di casa e sedette in riva al mare. Si radunò attorno a lui tanta folla che egli salì su una barca e si mise a sedere, mentre tutta la folla stava sulla spiaggia. Egli parlò loro di molte cose con parabole. E disse: «Ecco, il seminatore uscì a seminare. Mentre seminava, una parte cadde lungo la strada; vennero gli uccelli e la mangiarono. Un'altra parte cadde sul terreno sassoso, dove non c'era molta terra; germogliò subito, perché il terreno non era profondo, ma quando spuntò il sole fu bruciata e, non avendo radici, seccò. Un'altra parte cadde sui rovi, e i rovi crebbero e la soffocarono. Un'altra parte cadde sul terreno buono e diede frutto: il cento, il sessanta, il trenta per uno. Chi ha orecchi, ascolti».

Nella parabola del seminatore, Gesù, dopo aver trovato un posto tranquillo da cui poter essere ascoltato, si siede e inizia a parlare alla folla, utilizzando parole molto note. Durante la semina, i semi sono sparsi ovunque: sulla strada, su un terreno sassoso, sui rovi e su un terreno buono. L'atto del seminatore fa sì che il seme e il terreno entrino in relazione; mentre il seme si avvicina al terreno con gratuità e fiducia, il terreno, in base alle sue caratteristiche, è pronto ad accogliere o a rifiutare questa relazione. I semi sono sempre gli stessi, ma i terreni sono diversi. La strada non accoglie il seme; esso resta in superficie ed è mangiato dagli uccelli, quindi è perso. Il terreno sassoso accoglie il seme che però non trova le condizioni favorevoli per crescere, non ha solide radici e muore arso dal sole. I rovi soffocano il seme che muore senza germogliare. Il terreno buono non solo accoglie, ma fa spazio al seme e se ne prende cura, stabilendo con esso una relazione feconda: il seme si dona in modo incondizionato e il terreno lo trasforma in una nuova vita. Con la semina si dà il via a un cambiamento: il seminatore getta un seme che deve morire per poi dare frutto, il suo gesto implica una rinascita. Questa parabola ci invita ad ascoltare la Parola e ad accoglierla come fa il terreno buono; con radici profonde, con costanza, senza lasciarsi sedurre dalle tentazioni del mondo o dalle sue preoccupazioni. E anche se la resa del terreno buono sarà diversa – per chi certo, per chi sessanta e per chi trenta – non avrà importanza, perché il terreno buono porta sempre frutto.

Come posso prepararmi per rendere il mio terreno buono pronto ad accogliere e a mettere a frutto il seme ricevuto?

Apri il mio cuore, Signore, alla tua Parola. Rendimi pronto ad accogliere te, che ti sei donato anche per me. trasforma la mia vita, rendila capace di portare frutto.

ORARI ESTIVI SS. MESSE

	LUNEDI'	MARTEDI'	MERCOLEDI'	GIOVEDI'	VENERDI'	SABATO	DOMENICA
TEZZE SUL BRENTA	8.00		20.00			18.30	7.30 - 9.30
STROPPARI				20.00		17.30	10.30
BELVEDERE		20.00			8.00	19.00	8.30 - 20.00

16 – DOMENICA - XV DEL TEMPO ORDINARIO

B.V. Maria del M. Carmelo; B. Irmengarda; S. Antioco

7.30	TEZZE	GROSSELLE ANTONIO; SGARBOSSA MARIA ROSA (Vie Mazzini, Pellico e Roma); FANTINATO ANTONIO E FAM. DEFUNTI; SECONDO INTENZIONE OFFERENTE; FEDELI DEFUNTI.
8.30	BELVEDERE	ZANETTI SEVERINO (<i>nell'anniversario</i>) E MARIA, BUSATTO GIROLAMO, ELISA E PADRE ANSELMO; DEF. FAMIGLIE SARTORE E PAN.
9.30	TEZZE	BROTTO FRANCESCA E VANGELISTA MICHELE; VALGELISTA PIERINA; SGARBOSSA MARIA ROSA (Gruppo Bellaria); MATTEO E MATILDE; MORENO E SILVIA; SERGIO E SILVIA; DIEGO E MARY; DANIELE E BEATRICE; PIERGIUSEPPE E CINZIA; STEFANO E REBECCA; DAMIANO E INGRID; MARIANO E SOFIA; ANDREA E SABINA; MANUEL E MARTA; NICOLA E ALESSIA; ALBERTO E LAURA; ALEX E MARY; FEDELI DEFUNTI.
10.30	STROPPARI	ANN. VISENTIN ANTONIA, STROPPARO GIOVANNI; ANN. FRISO NORMA, CONTASSA ANTONIO; BAÙ GIUSEPPE E FAM. VIV E DEF.; CREMASCO DOMENICO; SARTORI ANGELO, COMUNELLO MARGHERITA; DE MARCHI LUIGI; TOFFANELLO DOMENICO, RODOLFO E FAM.;
20.00	BELVEDERE	ANIME DEL PURGATORIO.

17 – LUNEDÌ – 15ª DEL TEMPO ORDINARIO

S. Marcellina; S. Leone IV; S. Giacinto

8.00	TEZZE	DON ANTONIO GALLIO; SUOR FLORIANA; ROMANO E ANGELA; SECONDO INTENZIONE OFFERENTE; FEDELI DEFUNTI. DOPO LA S. MESSA: ADORAZIONE EUCARISTICA SILENZIOSA FINO ALLE ORE 10.30
------	-------	---

18 – MARTEDÌ – 15ª DEL TEMPO ORDINARIO

S. Federico; S. Materno; S. Arnolfo

20.00	BELVEDERE	S. MESSA AL CIMITERO VISENTIN PRIMO E NATALE; FAM. BONALDO; BELTRAME LEARCO E GABRIELLA; VISENTIN ANGELO, ANTONIO E SCAPIN RITA; PELLIZZER ANTONIO, MARIA, ANTONIA, ADRIANA E LUIGI; MARCHETTI PIETRO, CARLO E MARIA; BICEGO DON SANTE, MANTIERO DON GASTONE E MENEGUZZO DON DANILIO;
-------	-----------	---

19 – MERCOLEDÌ – 15ª DEL TEMPO ORDINARIO

S. Epafra; S. Macrina; S. Simmaco

9.00	STROPPARI	ADORAZIONE EUCARISTICA SILENZIOSA
20.00	TEZZE	S. MESSA AL CIMITERO: MARIO E ADA; DON DOMENICO; ROMANO E ANGELA; DON MAX BERNARDI; DON MARCO GNOATO; FERRARO ANTONIO; BORSATTO MARIA; 30° FRACCARO ANTONIA; BATTOCCHIO SERGIO; SGARBOSSA MARIA ROSA (vie Mazzini, Pellico e Roma); BAGGIO ANTONIO (amici); GUADAGNIN EUGENIO, ANDRETTA LILIANA E DON ANTONIO BELLUZZO; CERANTOLA GIUSEPPE; SUELOTTO REMO E ROSA; SUELOTTO GIUSEPPE; SOLIVO PIETRO E CERANTOLA MARIA; FEDELI DEFUNTI.
21.00	BELVEDERE	PREGHIERA E ADORAZIONE EUCARISTICA, ANIMATA DAL GRUPPO «REGINA DELLA PACE»

20 – GIOVEDÌ – 16ª DEL TEMPO ORDINARIO

S. Aurelio; S. Apollinare (mf); S. Elia pr.

20.00	STROPPARI	S. MESSA AL CIMITERO GUAZZO GIUSEPPE, MARIA, COSTA ANTONIO; CRESTANI GIUSEPPE [off. via Baracche]; TRENTO ANGELO, ANTONIA PIA, BUSATTO GIROLAMO ED ELISA; DORIGO AUGUSTO, FACCHI GIUSEPPINA E MARIO; LAGO SILVANO, LAGO AFRA;
21.00	TEZZE	PREGHIERA MARIANA E ADORAZIONE EUCARISTICA

21 – VENERDÌ – 15ª DEL TEMPO ORDINARIO

S. Lorenzo da Brindisi (mf); S. Prassede; S. Alberico Cr.

8.00	BELVEDERE	ANIME DEL PURGATORIO DOPO LA S. MESSA ADORAZIONE EUCARISTICA SILENZIOSA FINO ALLE ORE 10.30
------	-----------	---

22 – SABATO – 15ª DEL TEMPO ORDINARIO**S. Maria Maddalena (f); S. Gualtiero; B. Agostino da Biella**

17.30	STROPPARI	ANN. BERNARDI GIUSEPPE, LUIGI; ANN. PAROLIN CALLISTO, TASCA LUIGIA E GRAZIANO; DOLZAN DOMENICO, GUARISE ROSA; ZANCHETTA EUGENIO; VIVI E DEF. DI VIA PETRARCA; BIZZOTTO ERMENEGILDO; FANTINATO LUIGI, ZANETTE IVANO; ZONTA BORTOLO, FERRACINI LUIGIA;
18.30	TEZZE	TOSO ELISABETTA; COCCO DOMENICO; BAGGIO ANTONIO (V.le Brenta); PASQUALON ERNESTA (Vie Mazzini e Pellico); 30° BATTOCCHIO SERGIO E SUELOTTO MARGHERITA; 30° POGGIANA IVAN; CAVAZZON ELISA MARIA; BONALDO GIUSEPPE; SONDA SEVERO, ERNESTA E ANTONIO; DAL MONTE MARIA IN PIOTTO; MUNICELLA NICO, GENITORI E SORELLA; ANN. BATTOCCHIO ALFREDO; DEF. CLASSE 1953; FEDELI DEFUNTI.
19.00	BELVEDERE	PELLIZZER LUIGI, AMELIA, LUCIA, CECILIA, ALFREDO E GIUSEPPE; CAMPAGNOLO LUCIA E BERTI ANTONIO; OLIVO LUIGINO SISTO (nell'anniversario), ADRIANA, ONORATO E FAM.; SIGNORI LUIGI E SANTINA, GRAZIELLA, FRA' BONAVENTURA, SUOR SAVINA E PELLIZZER DON FRANCESCO;

23 – DOMENICA - XVII DEL TEMPO ORDINARIO**S. Brigida patr. Europa (f); S. Giovanni Cassiano**

7.30	TEZZE	ANN. FERRARO ANTONIO; SGARBOSSA MARIA ROSA (vie Mazzini, Pellico e Roma); GROSSELLE PIETRO; DEF. FAM. SIMIONI RINO; DEF. FAM. POLO ANGELO E BIZZOTTO MARIA; PETUCCO ALFEA E DEF. FAM. SIMONETTO; FANTINATO ANTONIO E FAM. DEFUNTI; SECONDO INTENZIONE OFFERENTE; FEDELI DEFUNTI.
8.30	BELVEDERE	PAROLIN SEVERINO (nell'anniversario); FAMIGLIE CHIMINAZZO E FANTINATO; ANDRIOLLO SANTE, ROBERTO E PIERINO, CARLESSO MARGHERITA E MARIA, GHELLER NADIA; MASCHIO RINO; BIZZOTTO MARIO; CAMPAGNOLO LUCIA, ROMAN PIETRO E GASTONE; FAM. SCALCO E DEF. FAM. VISENTIN.
9.30	TEZZE	VANGELISTA PIERINA; 30° PASQUALON ERNESTA; SGARBOSSA MARIA ROSA (gruppo Bellaria); SETTIN LUIGI; NOVELLO PELLEGRINA; MAURO, SILVIA, RITA, ROSANNA E MARISA; PENNELLA AMATO; CAPOZZA INCORONATA; TENORE PIETRO; DEF. FAM. MILANI; 7° ONI AMBILE; FEDELDAI 20I DEFUNTI.
10.30	STROPPARI	ANN. FACCHINELLO MARIO E GIUSEPPINA; BAU' GIUSEPPE E FAM. VIVI E DEF.; VIOLETTA MARIA ROSA E DOMENICO; CREMASCO DOMENICO; DE MARCHI LUIGI; BASSO LUIGI, PADRE RINO GALLINARI, BASSO ANGELA;
20.00	BELVEDERE	MASON ANTONIO (nell'anniversario)

AVVISI UNITARI

- **DAL 20 AL 23 LUGLIO, CAMPEGGIO AD ASSISI PER I RAGAZZI DI TERZA MEDIA DI TEZZE E STROPPARI.**
- **GIOVEDI' 20 LUGLIO, ALLE ORE 21,00, IN CHIESA A TEZZE, PREGHIERA MARIANA E ADORAZION E EUCARISTICA.**

TEZZE SUL BRENTA

- **OGNI LUNEDÌ MATTINA, DOPO LA S. MESSA, ADORAZIONE EUCARISTICA SILENZIOSA FINO ALLE ORE 10.30.**
- **DAL 10 AL 21 LUGLIO A STROPPARI, GREST "STROPPARTATTACK".**
- **GIOVEDI' 20 LUGLIO, ALLE ORE 20,45, NELLA NUOVA STRUTTURA DIETRO LA CHIESA, ASSEMBLEA DI TUTTI I VOLONTARI IMPEGNATI NELLA SAGRA SAN ROCCO, IN PREPARAZIONE DEI PROSSIMI FESTEGGIAMENTI. CHIEDIAMO DISPONIBILITA' A PERSONE PER IL SERVIZIO DI PULIZIA AL MATTINO. (adesioni a RAFFAELLA 3337751066).**
- **LE FAMIGLIE CON ANZIANI, AMMALATI O PERSONE IMPOSSIBILITATE A MUOVERSI CHE DESIDERANO RICEVERE LA VISITA DEL PARROCO, POSSONO LASCIARE IL NOMINATIVO E L'INDIRIZZO IN SACRESTIA TEL. 0424-89040.**

STROPPARI

- **MERCOLEDÌ 19 LUGLIO DALLE ORE 9.00 ALLE ORE 12.00 ADORAZIONE EUCARISTICA SILENZIOSA.**
- **GIOVEDÌ 20 LUGLIO, LA S. MESSA IN CIMITERO, ALLE ORE 20.00. IN CHIESA ALLE ORE 20.30, ADORAZIONE EUCARISTICA SILENZIOSA**

BELVEDERE

- **MARTEDÌ 18 LUGLIO ALLE ORE 20.00: S. MESSA AL CIMITERO.**
- **MERCOLEDÌ 19 LUGLIO ORE 21.00 IN CHIESA: PREGHIERA E ADORAZIONE ANIMATA DAL GRUPPO «REGINA DELLA PACE».**
- **LO SCORSO SABATO 1° LUGLIO È VENUTO A MANCARE DON DANILO MENEGUZZO, NOSTRO PARROCO DAL 2000 AL 2010. CHI VOLESSE SCRIVERE UNA PROPRIA TESTIMONIANZA, RICORDO O RINGRAZIAMENTO, PROVVEDEREMO AD INSERIRLI IN UN OPUSCOLO CHE VERRÀ PUBBLICATO NEL TRIGESIMO DELLA MORTE. RECAPITARE IN SACRESTIA OPPURE INVIARE ALL'INDIRIZZO EMAIL: busattogiuseppe@yahoo.it**

CONTATTI TEZZE	Ministri Eucaristia, visita ammalati e funerali – ANDREATA SILVANA – 333.7576655 Battesimi – GROSSELE MARILENA E GIAMPIETRO – 348.0722125 Certificati vari e archivio – DALLA BONA GASTONE – 345.8346468 Matrimoni – GRENDENE GIANNI E ANNA – 335.8016538 Intenzioni S. Messe – CANONICA dalle ore 9.30 alle 11.30 – 0424 89040
CONTATTI STROPPARI	Funerali, Eucarestia ammalati, intenzioni S. Messe – FACCHINELLO MARIANO 333.5051466; Eucarestia ammalati – BONAN MICHELE E CARLA 338.6064823 – 338.2447056 ; Certificati vari, bollettino, intenzioni messe – SCALCO ELENA RICCIONI 328.2116009 Battesimi – ANDOLFATTO GIACOMO E MIRIAM – 338.1982608
CONTATTI BELVEDERE	Sacrestia, intenzioni S. Messe, funerali – BUSATTO GIUSEPPE 327.9843789 Canonica, certificati vari e archivio – PELLIZZER RITA MARCHETTI 347.7243873 Battesimi – BATTOCCHIO SONIA E SEVERINO 349.6486298 Eucarestia ammalati – CAMPAGNARO ROBERTA PIEROBON 388.7807467 Intenzioni S. Messe, certificati, raccolta alimenti, centro di ascolto – CANONICA mercoledì pomeriggio

CONTATTI

DON PIETRO 320.0598335	DON ERIC 327.0721987	DIACONO DANILO 334.3912363
SUOR MARISA 340.8954594	SCUOLA MATERNA TEZZE 0424.89096	SCUOLA MAT. STROPPARI 0424.898617
	CANONICA TEZZE 0424.89040	SUORE DELLA PROVVIDENZA 0424 560006

SEGUITECI ANCHE SU  [Mi piace](https://www.facebook.com/parrocchieunite/) [HTTPS://WWW.FACEBOOK.COM/PARROCCHIEUNITE/](https://www.facebook.com/parrocchieunite/) METTENDO MI PIACE
 E NEL SITO DELL'UNITÀ PASTORALE [HTTP://WWW.PARROCCHIEUNITE.ORG](http://www.parrocchieunite.org)