

UNITA' PASTORALE

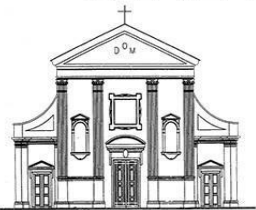

TEZZE SUL BRENTA
Santi Pietro e Rocco

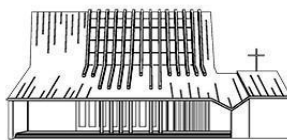

STROPPARI
Beata Vergine Maria
Madonna della Salute

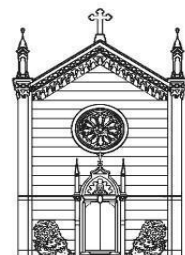

BELVEDERE
Sacro Cuore di Gesù

X DOMENICA DEL TEMPO ORDINARIO

9 GIUGNO 2024

eSTATE CON LA BIBBIA

2024

100 ANNI DELLO "STUDIUM BIBLICUM FRANCISCANUM" DI GERUSALEMME

LE PIÙ GRANDI SCOPERTE DI ARCHEOLOGIA BIBLICA

DOVE ?: centro anziani di Tezze sul Brenta

QUANDO ?: lunedì 17 giugno ore 20.30

Relatore : prof. Urbani don Gianantonio

PERCORSO BIBLICO :

LO RICONOBBERO NELLO SPEZZARE IL PANE

Incontri con il maestro Gesù risorto e le prime comunità cristiane

DOVE ?: centro anziani di Tezze sul Brenta

QUANDO ?:

- mercoledì 10 luglio ore 20.30

A Gerusalemme, la città di Dio, fino ai confini estremi della terra.

- giovedì 18 luglio ore 20.30

Ad Antiochia sull'Oronte, "prove tecniche" di vita comunitaria

- giovedì 25 luglio ore 20.30

A Filippi in Macedonia con Paolo e Lidia; incontri sulla via di una nuova evangelizzazione

L'invito è gratuito ed è rivolto a tutti gli operatori parrocchiali e a coloro che desiderano approfondire la Parola in tutte le sue espressioni

Gianantonio Urbani

Gianantonio Urbani (1970), presbitero della Diocesi di Vicenza (2001), ha conseguito la licenza in Scienze bibliche e Archeologia presso lo Studium Biblicum Franciscanum di Gerusalemme (2014), dove è docente invitato di Archeologia Cristiana ed Escursioni a Gerusalemme e dintorni. Nel 2018 ha conseguito la Specializzazione in Beni Archeologici presso l'Università Cattolica del S. Cuore di Milano. Ha conseguito il dottorato di ricerca (PhD) presso il Dipartimento dei Beni Culturali, Archeologia, Storia dell'Arte, del Cinema e della Musica dell'Università di Padova (XXXVI ciclo) per lo studio del monte Tabor (Israele) nella fase ellenistico-romana. Ha partecipato a campagne di scavo a Hippos-Sussita (2009), Har Karkom nel Negev (2009), Magdala (2011-2012), Omo della Rocca - Vicenza (2014-2019), Macheronte (2016-2017) e Tel Shimron in Israele (2022). Si occupa dello studio dei Luoghi Santi avvalendosi dei principi di archeologia del paesaggio, GIS e ricognizione di superficie. Dal 2008 accompagna periodicamente pellegrinaggi in Terra Santa con la Fondazione Homo Viator-San Teobaldo della Diocesi di Vicenza. Dottorato in storia, critica e conservazione dei beni culturali, università degli studi di Padova dBC



CHI È MIA MADRE E CHI SONO I MIEI FRATELLI?

Marco 3,20-35 - In quel tempo, Gesù entrò in una casa e di nuovo si radunò una folla, tanto che non potevano neppure mangiare. Allora i suoi, sentito questo, uscirono per andare a prenderlo; dicevano infatti: <<E' fuori di sé >>. Gli scribi, che erano scesi da Gerusalemme, dicevano: <<Costui è posseduto da Beelzebùl e scaccia i demòni per mezzo del capo dei demòni >>. Ma egli li chiamò e con parabole diceva loro: <<Come può Satana scacciare Satana? Se un regno è diviso in se stesso, quel regno non potrà restare in piedi; se una casa è divisa in se stessa, quella casa non potrà restare in piedi. Anche Satana, se si ribella contro se stesso è diviso, non può restare in piedi ma è finito. Nessuno può entrare nella casa di un uomo forte e rapire i suoi beni, se prima non lo lega. Soltanto allora potrà saccheggiargli a casa. In verità io vi dico: tutto sarà perdonato ai figli degli uomini, i peccati e anche tutte le bestemmie che diranno; ma chi avrà bestemmiato con lo Spirito Santo non sarà perdonato in eterno: è reo di colpa eterna >>. Poiché dicevano: <<E' posseduto da uno Spirito impuro >>. Giunsero sua madre e i suoi fratelli e, stando fuori, mandarono a chiamarlo. Attorno a lui era seduta una folla, e gli dissero: <<Ecco, tua madre, i tuoi fratelli e le tue sorelle stanno fuori e ti cercano >>. Ma egli rispose loro: << Chi è mia madre e chi sono i miei fratelli? >>. Girando lo sguardo su quelli che erano seduti attorno a lui, disse: << Ecco mia madre e i miei fratelli! Perché chi fa la volontà di Dio, costui per me è fratello, sorella e madre. Siamo all'inizio dell'attività pubblica di Gesù, in cui Egli sembra voler allontanare la sua famiglia di origine, perché ne impedisce la missione. I suoi parenti escono per andare a prenderlo perché pensano che sia fuori di sé, così come gli scribi dicono che è posseduto da uno Spirito impuro. Gesù è "dentro" la casa e i suoi restano "fuori". Quante volte abbiamo sperimentato questa dinamica: quando i figli prendono strade che sembrano "fuori" rispetto alle nostre aspettative, da quelle che sono le nostre sicurezze, anche riguardo alla fede. Subito corriamo preoccupati da loro per riportarli "dentro", nella nostra casa, nei nostri schemi. Ma Gesù è già dentro una casa, pur non essendo la casa della famiglia e le sue parole smascherano l'accusa che gli viene fatta. "Se una casa è divisa in se stessa, non potrà stare in piedi". Quante divisioni nelle nostre parole, nelle nostre case portano a non riuscire più a stare in piedi. Gesù ci dice già che tutto sarà perdonato. È pieno di tenerezza in Gesù quel girare lo sguardo verso la folla: madre e fratelli sono tutti coloro che fanno la volontà di Dio. Gesù rompe gli schemi, mostra una prospettiva diversa dalla quale vedere la madre e i fratelli, un modo altro di vivere l'Amore. Restituisce a tutti una famiglia più grande.

Chi è mia madre e chi sono i miei fratelli? Come vivo le relazioni dentro e fuori la famiglia?

Signore, il tuo sguardo su di noi ci faccia sentire sempre più fratelli e capaci di aprire i nostri cuori e le nostre case.

9 – DOMENICA - X DEL TEMPO ORDINARIO

Beata Giovanna Maria Bonomo, religiosa, compatrona di Bassano; S. Efre

7.30	TEZZE	GROSSELLE ANTONIO; ALIDA, ANNA E FAM. DEF.; FEDELI DEFUNTI.
8.30	BELVEDERE	GIACOBBO ELIDE; BUSATTO GIROLAMO, ELISA E PADRE ANSELMO, ZANETTI SEVERINO E MARIA; MANCINI ANTONIO; BIZZOTTO OTTORINO E NORINA; TRONCHIN LUIGI E ROSALIA.
9.30	TEZZE	50° DI MATRIMONIO DI CERANTOLA ANGELO E ZANELLA LORETTA. CAMPAGNOLO MARIA, CERANTOLA GIOVANNI; MARANGONI IRMA, ZANELLA ETTORE; CERVELLIN TERESA E SUOR AGNESE; BROTTTO FRANCESCA E VANGELISTA MICHELE; DEF. CLASSE 1949; TESSAROLLO MARIA E LORENZIN BRUNO; BERTOLDI AUGUSTO (classe 1954); FEDELI DEFUNTI
10.30	STROPPARI	ANN. GUAZZO MARIO, GIOVANNA E ANTONIO; BAU' GIUSEPPE E FAM. VIVI E DEF.; FERRONATO ANTONIO E RITA; LAGO DORINA E DEF. FAM. VALLOTTO; DE MARCHI LUIGI; CONTESSA ELIO; MOLETTA CLORINDA;
11.00	BELVEDERE	MARCHIORI UMBERTO (<i>nell'anniversario</i>); FACCHINELLO DOMENICO E STRAPPAZZON ARTEMIO, DEF. FAMIGLIE FACCHINELLO E STRAPPAZZON; TEMPORIN VITTORINO; SUOR VINCENZA, SUOR ILBERTA, SUOR ELENA, SUOR LIETA, SUOR LORENZA E CONSORELLE.
11.00	TEZZE	BATTESIMO di BARON AZZURRA – FERRARO EMMA – MOLASCHI PENELOPE – TESSAROLLO ADELE VITTORIA.

10 – LUNEDÌ – 10ª SETTIMANA DEL TEMPO ORDINARIO

S. Censurio; S. Landeric; B. Enrico da Bolzano

8.00	TEZZE	ROMANO E ANGELA; DON DOMENICO, DON LUIGI BERGAMIN; MARIO E ADA; CIANO ZACCHIA; FEDELI DEFUNTI. DOPO LA S. MESSA: ADORAZIONE EUCARISTICA SILENZIOSA FINO ALLE ORE 10.30
-------------	--------------	--

11 – MARTEDÌ - 10ª SETTIMANA DEL TEMPO ORDINARIO

S. Barnaba apostolo; S. Paola Frassinetti

20.00	BELVEDERE	S. MESSA AL CIMITERO: DEF. VANZETTO TERESA, CHIMINELLO ANTONIO, PELLIZZER ADRIANA E ANIME DEL PURGATORIO; DEF. FAMIGLIA BONALDO.
--------------	------------------	---

12 – MERCOLEDÌ - 10ª SETTIMANA DEL TEMPO ORDINARIO

S. Onofrio; S. Gaspare Bertoni; B. Maria Candida dell'Eucaristia

9.00	STROPPARI	ADORAZIONE EUCARISTICA SILENZIOSA
20.00	TEZZE	S. MESSA AL CIMITERO: ANN. CERANTOLA GIUSEPPE; ANN. AGOSTINI ANNA; ANN. EUGELMI MIRKO; MARIO E ADA; PADRE GIANFRANCO REBELLATO; ROMANO E ANGELA, BIANCA; ANN. FRACCARO EDDA; 30° BERTONCELLO BORTOLO (ILDO); BORDIGNON MARIO E PASINATO EMILIA; SUOR IMELDA GROSSELLE E GENITORI; DON ANTONIO BELLUZZO; SUELOTTO PIETRO ROMANO; CERANTOLA ROSALIA; BATTOCCHIO LUIGI E BORDIGNON AGNESE; BATTOCCHIO PIETRO E MARIA CATERINA; ANN. AGOSTINI MARIA E PARISOTTO GIOVANNI; FEDELI DEFUNTI.
21.00	BELVEDERE	PREGHIERA E ADORAZIONE EUCARISTICA, ANIMATA DAL GRUPPO «REGINA DELLA PACE»
13 – GIOVEDÌ - 10ª SETTIMANA DEL TEMPO ORDINARIO		
S. Antonio di Padova, sacerdote e dottore della Chiesa		
20.00	BELVEDERE	S. MESSA presso il Capitello di S. ANTONIO in via S. Antonio (Fam. Olivo) DEF. FAMIGLIE CAMPAGNOLO E BERTI; DEF. DI VIA SANT'ANTONIO.
20.00	STROPPARI	PRESSO IL CAPITELLO DI SANT'ANTONIO incrocio di via Jonoch e via santa Lucia: LAGO ERMENEGILDO; CONTESSA ANTONIO E DEF. CONTESSA E PETTENON; TOFFANELLO RODOLFO, DOMENICO, E FAM. DEF.; BATTISTELLA ANTONIA, SANTE, AMABILE, LAURA, GIUSEPPE; CRESTANI GIUSEPPE E CATERINA; PERNECHELE GIANNI; BORDIGNON SABRINA, LAGO VINCENZO, VISENTIN ANGELA, CADORE VALENTINA, BRAZZAROLA GILBERTO.
20.30	STROPPARI	ADORAZIONE EUCARISTICA per tutte le Vocazioni in particolare al Presbiterato e al Diaconato.
14 – VENERDÌ - 10ª SETTIMANA DEL TEMPO ORDINARIO		
S. Eliseo profeta; Ss. Valerio e Rufino; S. Metodio		
8.00	BELVEDERE	ANIME DEL PURGATORIO. DOPO LA S. MESSA ADORAZIONE EUCARISTICA SILENZIOSA FINO ALLE ORE 10.30
15 – SABATO - 10ª SETTIMANA DEL TEMPO ORDINARIO		
S. Vito; S. Amos profeta; S. Luigi M. Palazzolo, fondatore delle Suore delle Poverelle		
17.30	STROPPARI	ANN. VISENTIN SANTO, MARIUCCIA, DOMENICO, GUERRINO, ANNA E FAM.; ZANCHETTA EUGENIO; ZANCHETTA AGOSTINO [off. fam. Rigon Mino]; BIZZOTTO ERMENEGILDO; OLIVO IVANA, BARICHELLO GIORGIO; LAGO GIUSEPPE E FRATELLI MARIA, GIUSTO, PIETRO; MARSAN GIOVANNI, GIROLAMO, AMALIA E FAM.; BORDIGNON SABRINA [off. coro]; RICCIONI BORTOLO E CECILIA, PIEROBON ATILIO E ANGELA;
18.30	TEZZE	BORDIGNON ISIDORO ED ENRICA; ALBERTON GINPIETRO, DOMENICO E CARMELA; PELLANDA ANTONIO E MARIA; BOTERO ANTIDA(TINA); BODO DANILO; BOSA ANGELA LINA (Vie Mazzini, Pellico e Roma); ANN. FURLAN DANTE; GNOATO ALBINA; PEROZZO GIANFRANCO; BORDIGNON ERNESTO ED ELISA; BERTONCELLO BORTOLO; COMITATO (Comitato V.le Brenta); ANDRIOLO MARIO; BORSO GUIDO; FURLAN ONORINA; 30° CERANTOLA ROSALIA; SCATTOLA REMO (classe 1943); GUADAGNIN EUGENIO; ANDRETTA LILIANA, DON ANTONIO BELLUZZO; ANN. BROTTO MARIO; DEF. FAM. VETRUGNO; ANN. PANNI LUIGI ED EMMA; DEF. CLASSE 1956; FEDELI DEFUNTI
19.00	BELVEDERE	BONAMIN GIUSEPPE [off. cognato, cognate e nipoti Parolin]; BAÙ PIERINA BIZZOTTO E TODESCO PARIDE. AL TERMINE DELLA MESSA: BENEDIZIONE DEL PANE, INVOCANDO L'INTERCESSIONE DI S. ANTONIO
16 – DOMENICA - XI DEL TEMPO ORDINARIO		
Ss. Quirico e Giulitta; S. Aureliano; B. Maria Teresa Scherer		
7.30	TEZZE	SIMIONI PIETRO TARCISIO; FANTINATO ANTONIO E FAM. DEFUNTI; ANN. BAGGIO ANTONIO; ANN. BAGGIO MARIO; FERRONATO ANGELO E MARGHERITA; FEDELI DEFUNTI.
8.30	BELVEDERE	CECCATO LUCA, ROMOLO, ADELINA, MARCO ED EMMA; DAL SASSO MARIA E DEF. FAMIGLIE DAL SASSO E MARCHIORELLO; SIGNORI ATILIO, ANNA, BRUNO, SILVESTRO, GIUSEPPE, AMORINO E MAURO; CUSINATO WALTER, AGNESE E DON GASTONE; BALLIN POMPEO E BROTTO DORINA; GAZZA LUCIANA. AL TERMINE DELLA MESSA: BENEDIZIONE DEL PANE, INVOCANDO L'INTERCESSIONE DI S. ANTONIO
9.30	TEZZE	ANN. PASINATO EMILIA E MARIO; BERTOLDI AUGUSTO (classe 1954); FEDELI DEFUNTI.
10.30	STROPPARI	BATTESIMO di ALBERTI CELESTE KAROLA – TESTOLIN GIULIO – MARCONATO EVA BAÙ GIUSEPPE FAM. VIVI E DEF.; GELAIN CLELIA, DE MARCHI LUIGI E FAM.; PERNECHELE GIANNI [off. classe 1941];
11.00	BELVEDERE	TELLATIN VITTORIO (nell'anniversario); ALBERTON GRAZIELLA. AL TERMINE DELLA MESSA: BENEDIZIONE DEL PANE, INVOCANDO L'INTERCESSIONE DI S. ANTONIO
15.30	STROPPARI	ROSARIO E ADORAZIONE

AVVISI UNITARI

- Sono aperte le iscrizioni al Grest STROPPIARATTAK PER INFORMAZIONI E ISCRIZIONI IN CENTRO MOLETTA IL MERCOLEDÌ E VENERDÌ MATTINA DALLE ORE 9.00 ALLE ORE 11.00 OPPURE CONTATTARE LA SIG. ELENA AL 3282116009.
- LUNEDÌ 17 GIUGNO, ALLE ORE 20,30, PRESSO IL CENTRO ANZIANI DI TEZZE, PRIMO INCONTRO CON IL PROF. DON GIANANTONIO URBANI "LE PIU' GRANDI SCOPERTE DI ARCHEOLOGIA BIBLICA. I PRIMI 100 ANNI DELLO STUDIUM BIBLICUM FRANCESCANUM DI GERUSALEMME".

TEZZE SUL BRENTA

- MERCOLEDÌ 5 GIUGNO LA S. MESSA SARÀ CELEBRATA IN CIMITERO ALLE ORE 20,00 (PER I MESI DI GIUGNO-LUGLIO E AGOSTO)
- DAL 15 AL 22 GIUGNO CAMPO SCUOLA A CASTELVECCHIO PER I RAGAZZI DI 5ª ELEMENTARE
- LA CARITAS PARROCCHIALE COMUNICA CHE IN QUESTI GIORNI SONO STATI INVIATI € 2.000,00 PER ADOZIONI A DISTANZA DI BAMBINI E RAGAZZI SORDOMUTI OSPITI AL CENTRO EDUCATIVO E RIABILITATIVO "EFFETA" DELLE SUORE DOROTEE A BETLEMME.
- LE FAMIGLIE CON ANZIANI, AMMALATI O PERSONE CHE DESIDERANO RICEVERE LA VISITA DEL PARROCO DON PIERO POSSONO LASCIARE IL NOMINATIVO E L'INDIRIZZO IN SACRESTIA AL MATTINO. (TEL. 0424 89040)

STROPPIARI

- GIOVEDÌ 13 GIUGNO LA S. MESSA VERRÀ CELEBRATA PRESSO IL CAPITELLO DI SANT'ANTONIO ALL'INCROCIO DI VIA JONOCHE E SANTA LUCIA ALLE ORE 20.00.
- DOMENICA 16 GIUGNO ALLE ORE 15.30, ROSARIO E ADORAZIONE

BELVEDERE

- MARTEDÌ 11 GIUGNO ALLE ORE 20.00: S. MESSA AL CIMITERO.
- MERCOLEDÌ 12 GIUGNO ORE 21.00 IN CHIESA: PREGHIERA E ADORAZIONE ANIMATA DAL GRUPPO «REGINA DELLA PACE».
- GIOVEDÌ 13 GIUGNO ALLE ORE 20.00: S. MESSA PRESSO IL CAPITELLO DI S. ANTONIO, IN VIA S. ANTONIO (FAM. OLIVO).
- A PARTIRE DA DOMENICA 23 GIUGNO E PER I MESI DI LUGLIO E AGOSTO È SOSPESA LA S. MESSA DELLE ORE 11.00. RIMANGONO INVARIATI TUTTI GLI ALTRI ORARI DELLE CELEBRAZIONI.
- NELLE S. MESSE DI SABATO E DOMENICA PROSSIMA VERRÀ DISTRIBUITO IL PANE BENEDETTO DI S. ANTONIO. IL RICAVATO SARÀ INTERAMENTE DEVOLUTO ALLA CARITAS A FAVORE DELLE FAMIGLIE IN DIFFICOLTÀ.
- IN OCCASIONE DELLA CELEBRAZIONE DELLA PRIMA COMUNIONE (19 MAGGIO), LE FAMIGLIE DEI RAGAZZI DI 1ª MEDIA HANNO DEVOLUTO ALLA PARROCCHIA L'OFFERTA DI € 465,00. GRAZIE PER LA GENEROSITÀ DIMOSTRATA!
- IN OCCASIONE DELLA CELEBRAZIONE DELLA S. CRESIMA (25 MAGGIO), LE FAMIGLIE DEI RAGAZZI DI 5ª ELEMENTARE HANNO DEVOLUTO ALLA PARROCCHIA L'OFFERTA DI € 520,00. GRAZIE PER LA GENEROSITÀ DIMOSTRATA!



Oratorio don Bosco di Belvedere

da venerdì 14 a martedì 18 giugno:

SAGRA A BELVEDERE !

VI ASPETTIAMO!



CONTATTI

DON PIETRO 320.0598335	DON ERIC 327.0721987	DIACONO DANILO 334.3912363
SUOR MARISA 340.8954594	SCUOLA MATERNA TEZZE 0424.89096	SCUOLA MAT. STROPPIARI 0424.898617
	CANONICA TEZZE 0424.89040	SUORE DELLA PROVVIDENZA 0424 560006

SEGUITECI ANCHE SU  [Mi piace](https://www.facebook.com/parrocchieunite/) [HTTPS://WWW.FACEBOOK.COM/PARROCCHIEUNITE/](https://www.facebook.com/parrocchieunite/) METTENDO MI PIACE
E NEL SITO DELL'UNITÀ PASTORALE [HTTP://WWW.PARROCCHIEUNITE.ORG](http://www.parrocchieunite.org)